Oberingenieurkreis II
Oberstaatliche Berner Jura

Ile arrondissement
d'ingénieur en chef
Service pour le Jura bernois

Approbation
Pièce n°7

Route no	248.4	Revisé	
Tronçon	Décharge contrôlée de Ronde Sagne	Projet no	x/x
Commune	Reconvilier et Tavannes	Plan no	749-27-07
Projet du	29.09.2017	Format	60 x 168 cm

Aménagement du passage inférieur

Déplacement de la route cantonale pour l'extension de la décharge contrôlée de Ronde Sagne

Auteur du projet
ATB SA
Rue de la Promenade 22
2720 Tramelan

Approbation du plan

Situation 1:200
Passage inférieur

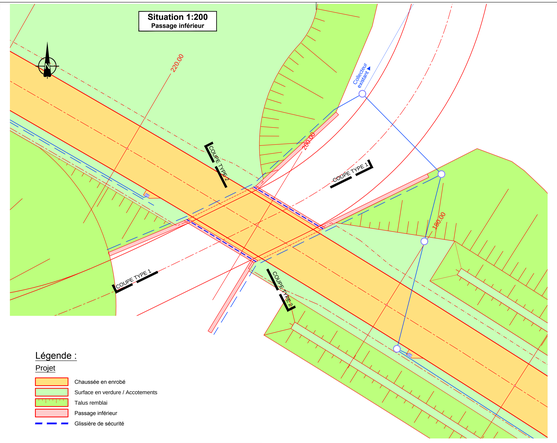

Légende :

Projet

- Chaussée en enrobé
- Surface en verdure / Accotements
- Talus remblai
- Passage inférieur
- Glissière de sécurité

Coupe type 1 - 1:50
Passage inférieur

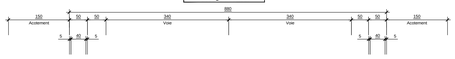

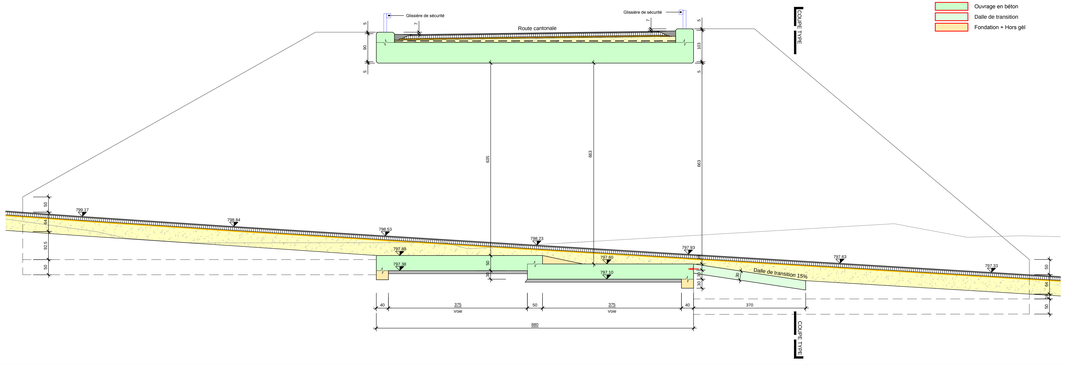

Situation 1:100
Passage inférieur

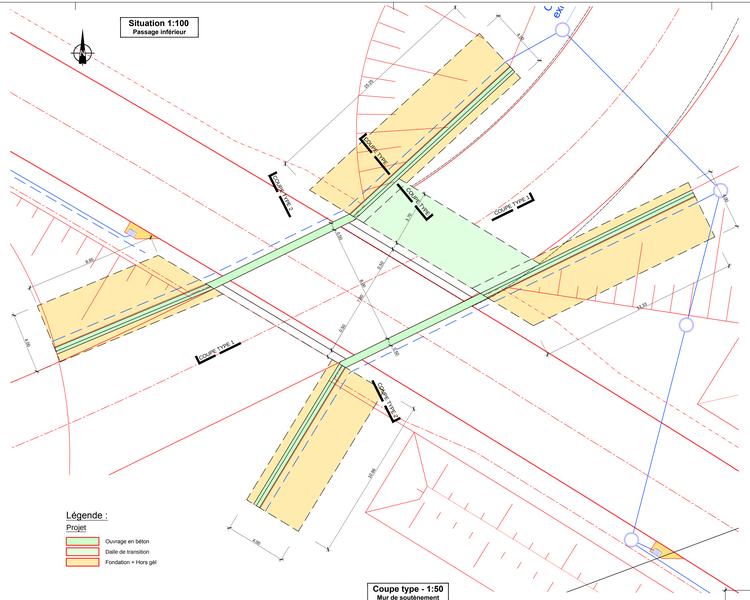

Légende :

Projet

- Ouvrage en béton
- Dalle de transition
- Fondation + Hors gél

Coupe type - 1:50
Mur de soutènement

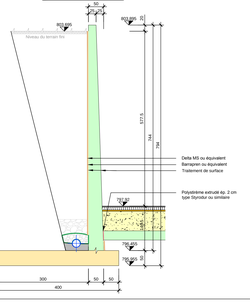

Situation 1:100
Passage supérieur

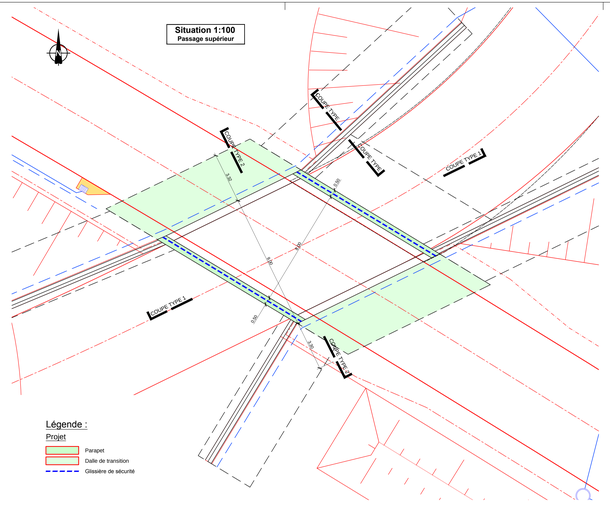

Légende :

Projet

- Parapet
- Dalle de transition
- Glissière de sécurité

Coupe type 2 - 1:50
Passage inférieur

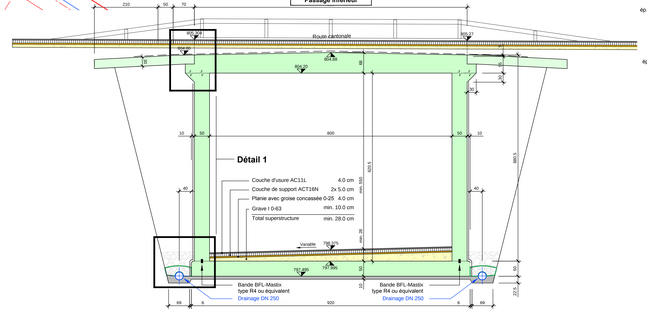
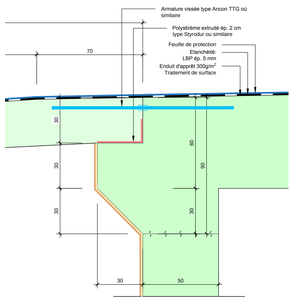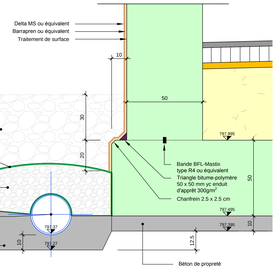
Détail 1 - 1:10
Passage inférieur